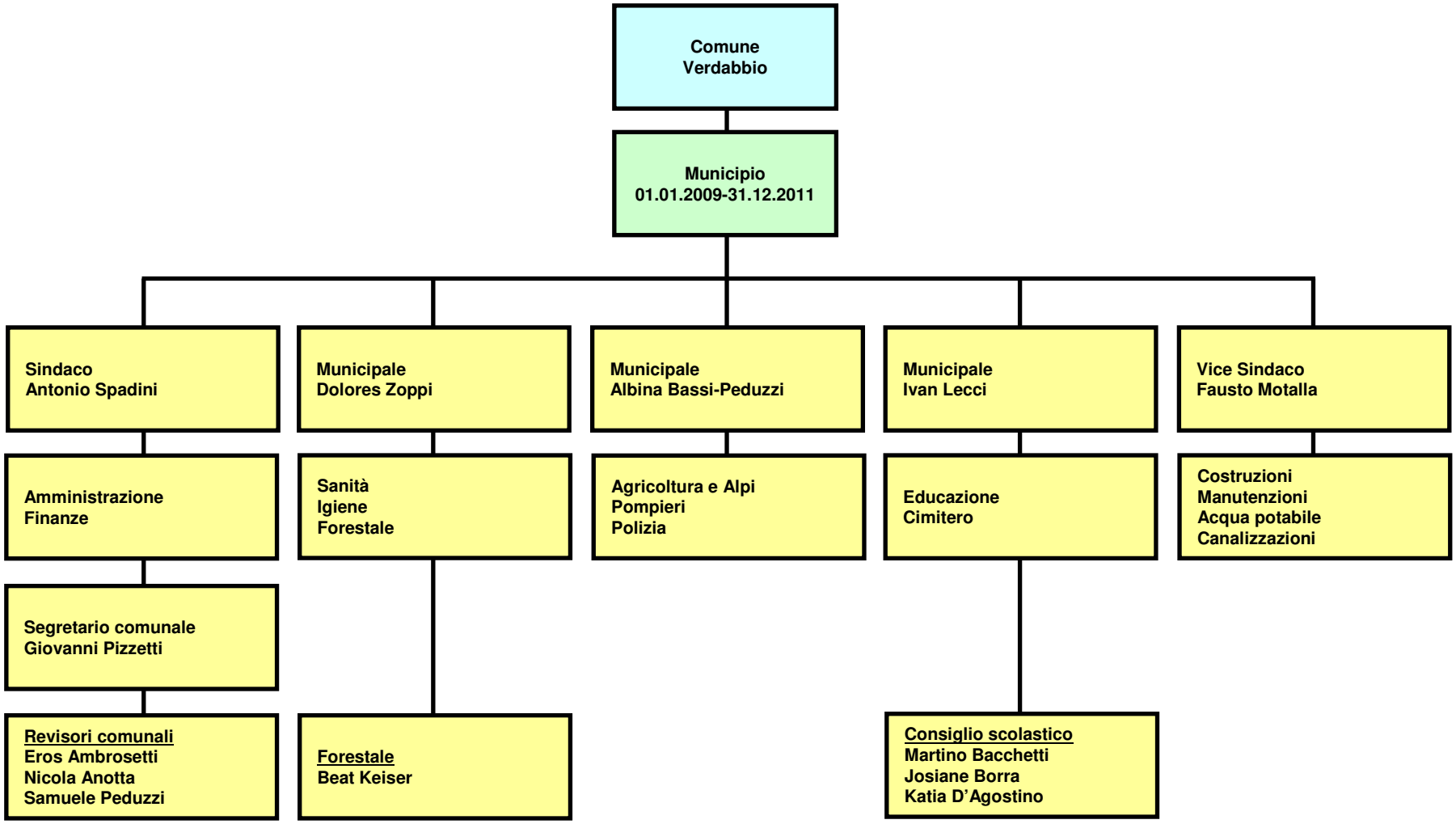
Comune
Verdabbio
Municipio
01.01.2009-31.12.2011
Sindaco
Antonio Spadini
Municipale
Dolores Zoppi
Municipale
Albina Bassi-Peduzzi
Municipale
Ivan Lecci
Vice Sindaco
Fausto Motalla
Amministrazione
Finanze
Sanità
Igiene
Forestale
Agricoltura e Alpi
Pompieri
Polizia
Educazione
Cimitero
Costruzioni
Manutenzioni
Acqua potabile
Canalizzazioni
Segretario comunale
Giovanni Pizzetti
Revisori comunali
Eros Ambrosetti
Nicola Anotta
Samuele Peduzzi
Forestale
Beat Keiser
Consiglio scolastico
Martino Bacchetti
Josiane Borra
Katia D'Agostino